

BAUANTRAG

NEUBAU KITA SCHWARZBACH

| | | | |
|-------------|--|---------|-----------------|
| BAUHERR | Gemeinde Hofbieber Schulweg 5 36145 Hofbieber | | |
| ARCHITEKT | Kratz Architekten Mackenrodstraße 11a 36039 Fulda | | |
| DARSTELLUNG | GRUNDRISS ERDGESCHOSS | | |
| BAUORT | Flur 4 Flurst. 19/1 Tanner Straße 36 36145 Hofbieber | | |
| DATUM | 30.04.2026 | M 1:100 | Blatt-Nr. BA 01 |

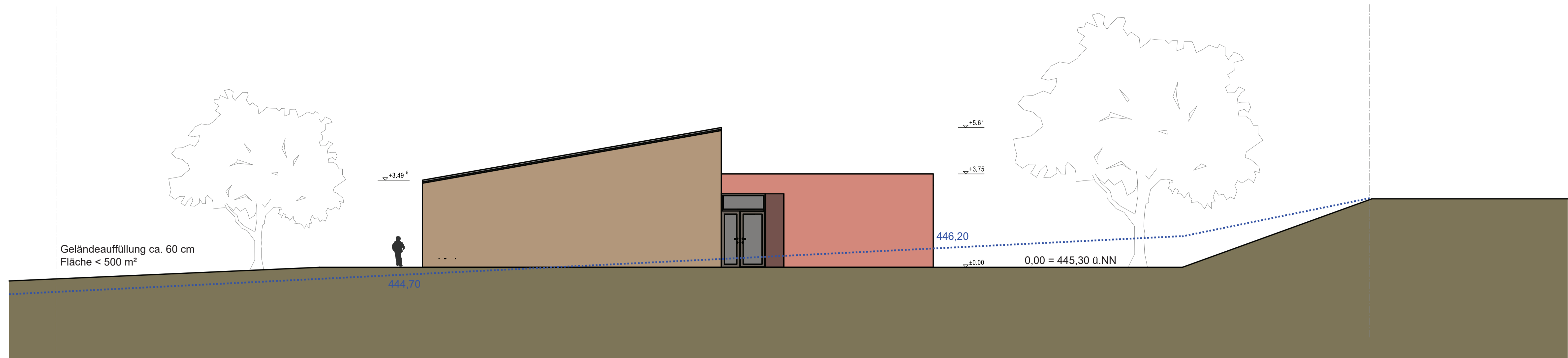

NORD - ANSICHT

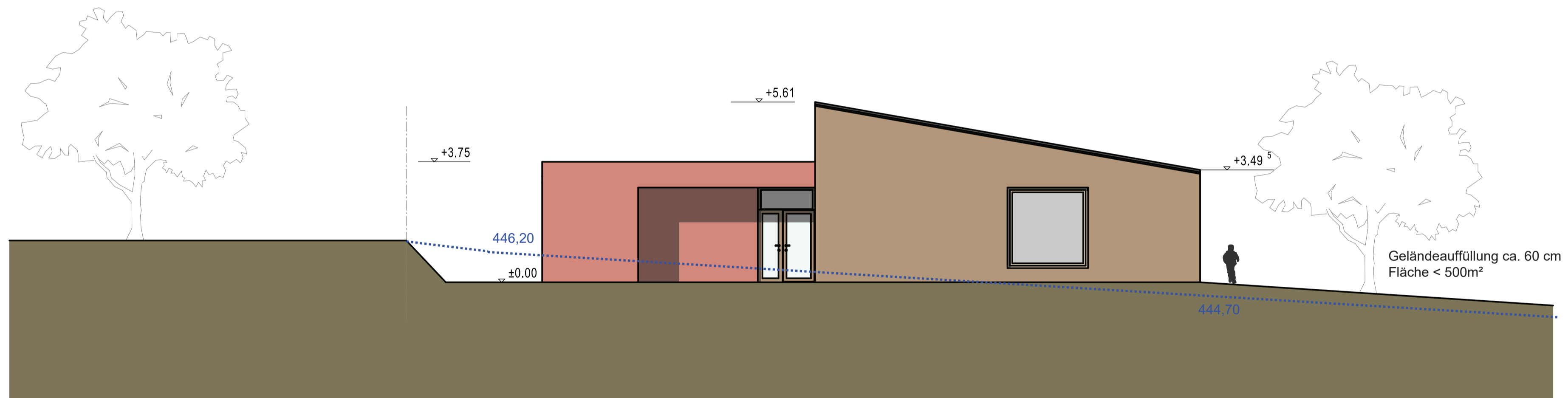

SÜD - ANSICHT

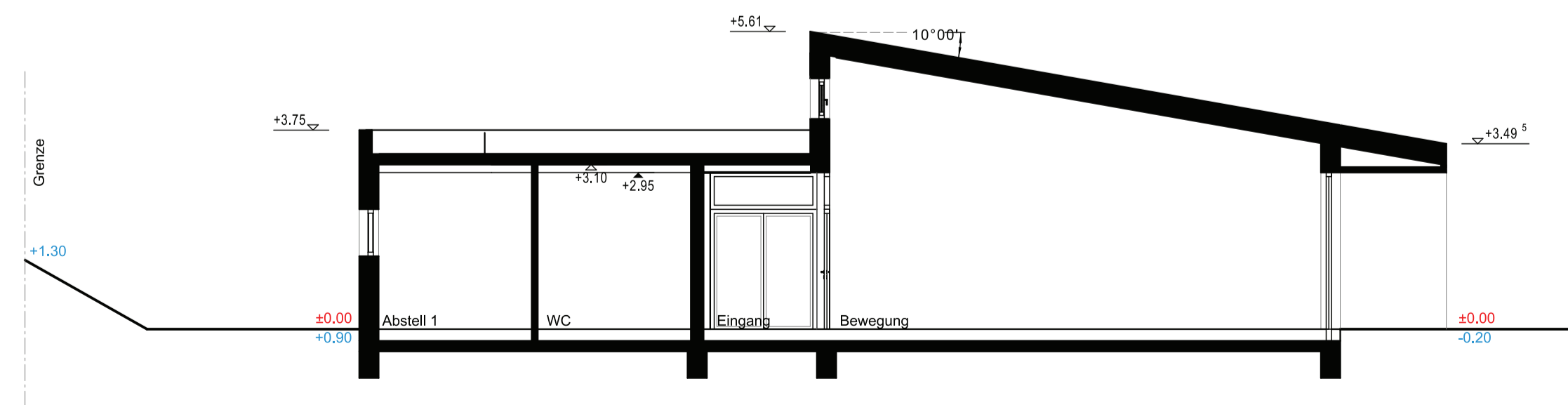

SCHNITT A - A

BAUANTRAG

NEUBAU KITA SCHWARZBACH

| | | | |
|-------------|--|---------|-----------------|
| BAUHERR | Gemeinde Hofbieber Schulweg 5 36145 Hofbieber | | |
| ARCHITEKT | Kratz Architekten Mackenrodstraße 11a 36039 Fulda | | |
| DARSTELLUNG | ANSICHTEN SCHNITT | | |
| BAUORT | Flur 4 Flurst. 19/1 Tanner Straße 36 36145 Hofbieber | | |
| DATUM | 30.04.2026 | M 1:100 | Blatt-Nr. BA 04 |

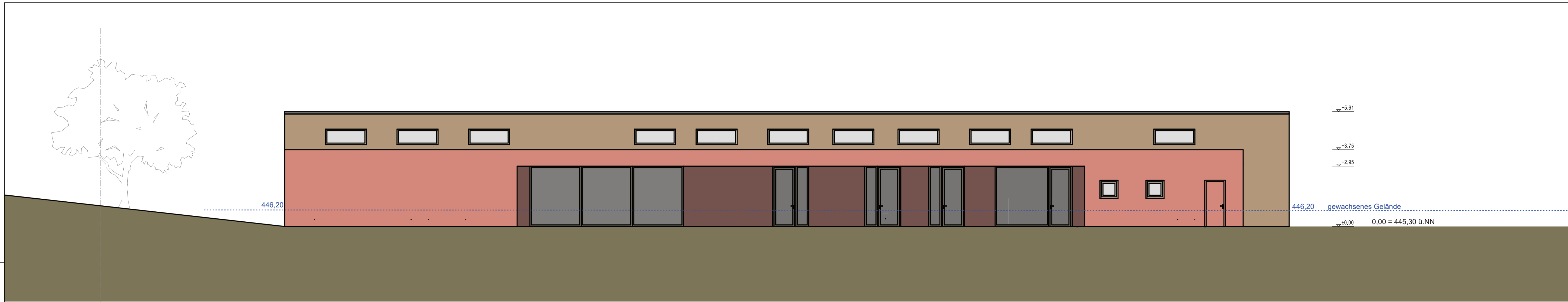

WEST - ANSICHT

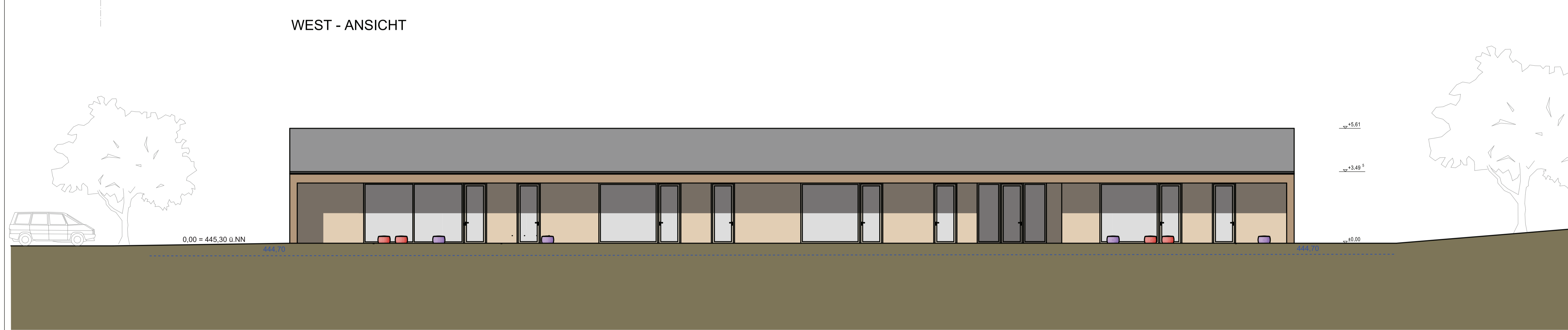

OST - ANSICHT

BAUANTRAG

NEUBAU KITA SCHWARZBACH

| | | | |
|-------------|--|---------|-----------------|
| BAUHERR | Gemeinde Hofbieber Schulweg 5 36145 Hofbieber | | |
| ARCHITEKT | Kratz Architekten Mackenrodstraße 11a 36039 Fulda | | |
| DARSTELLUNG | ANSICHTEN | | |
| BAUORT | Flur 4 Flurst. 19/1 Tanner Straße 36 36145 Hofbieber | | |
| DATUM | 30.04.2026 | M 1:100 | Blatt-Nr. BA 03 |



Höhenbezugspunkt
Kanaldeckel 443,15
ü.NN



| | |
|--------------------------------|--|
| BAUANTRAG | |
| NEUBAU KITA SCHWARZBACH | |
| BAUHERR | Gemeinde Hofbieber Schulweg 5 36145 Hofbieber |
| ARCHITEKT | Kratz Architekten Mackenrodstraße 11a 36039 Fulda |
| DARSTELLUNG | FREIFLÄCHENPLAN ++MIT HÖHENBEZUGSPUNKT++ |
| BAUORT | Flur 4 Flurst. 19/1 Tanner Straße 36 36145 Hofbieber |
| DATUM | 30.04.2026 M 1:200 Blatt-Nr. BA 07 |