

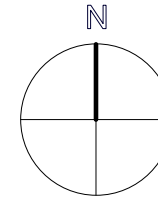

PLANZEICHENVERORDNUNG PlanZV:
vom 18. Dezember 1990 (BGBl. I Nr. 3 vom 22.01.1991 S. 58)

SONSTIGE PLANZEICHEN

--- Grenze des räumlichen Geltungsbereichs des Bebauungsplans
(§ 9 Abs. 7 BauGB)



Gemeinde Hofbieber
Landkreis Fulda
Bebauungsplan Nr. 44 "Mühlens-
straße" - Ortsteil Niederbieber
GELTUNGSBEREICH

Maßstab: M 1:2500
Format DIN A4
20.01.2026



Bearbeitung:
Planungsbüro pds
Dipl. Ing. Dagmar Sippel
An der Röde 32
36137 Großlütder

Datengrundlage: Amtliches Liegenschaftskatasterinformationssystem (ALKIS)
der Hessischen Verwaltung für Bodenmanagement und Geoinformation.

